

SERVICIO ALQUILER CAMARA TERMOGRAFICA Fluke Ti20

La cámara termográfica para Alquiler es la Fluke Ti20 Con resolución de 128 x 96 puntos y un Rango de Temperatura entre -10°C y 350°C (Es un modelo correcto para detectar conducciones , mejora de aislamientos , Fugas o Infiltraciones AGUA , anomalías cuadros eléctricos y motores , etc.)

Opcion.- Alquiler y Venta Camara termografica con varios Objetivos para Fachadas o interior Edificios**LES PROPORCIONAMOS.-**

CAMARA en Maletín , Cargador , Batería Recambio , Cableado, instrucciones (verbales y Manual Uso) , Documentación y Software Fluke InsideIR en CD (con Manual Uso) .Para traspasar y analizar las fotos termograficas en el ordenador conectando la cámara al puerto USB después de instalar el programa.

Nota.- para visualizar Termofotografías , es preciso instalar Software y despues conectar camara a USB.

" EL ALQUILER DE UNA CAMARA TERMOGRAFICA , REPRESENTA UNA SEGURIDAD PARA LAS INSTALACIONES Y UN AHORRO EN LAS REPARACIONES DEBIDO A LA INTUITIVA DETECCION DE LAS ANOMALIAS , TAMBIEN UTIL EN LOS ANALISIS Y ESTUDIOS DE PROCESOS PARA PROYECTOS GRACIAS A LAS DATOS TERMOGRAFICOS , SIENDO ADEMAS UNA BUENA OPCION PREVIA A LA DECISION DE COMPRA DE UNA CAMARA "

GESTION MAQUINARIA TECNICA S.C.P.

GIMATEG .- Calle Antonio Cusido 136 Local 08208 SABADELL (Barcelona)

Telf .- 93.707.1855 movil.- 627.152.432

Fax.- 93.724.7140

email.- gimateg@telefonica.net

www.gimateg.com

APLICACIONES VARIAS.-**MANTENIMIENTO PREVENTIVO**

HORNOS - ESTUDIO AISLAMIENTOS , DESGASTE REFRACTARIO , ETC.

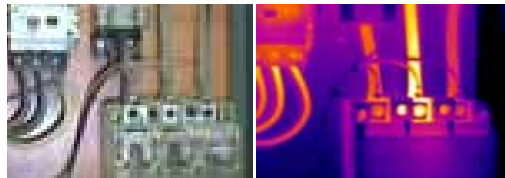
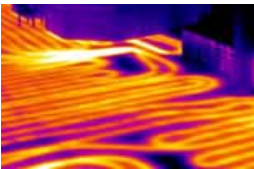

ANOMALIAS ELECTRICAS



CAMARA FLUKE Ti20

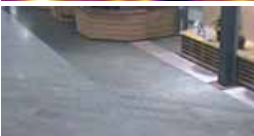

SUELO RADIANTE

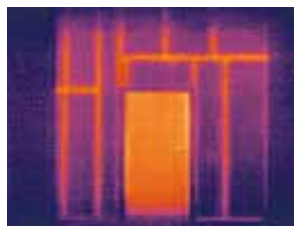

ESTRUCTURAS OCULTAS

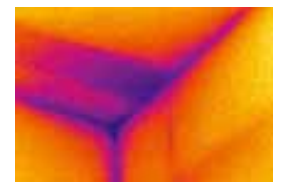
RENDIMIENTO INSTALACIONES
FLUJO Y TEMPERATURAS

HUMEDADES

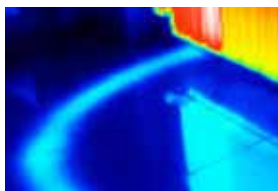

TUBERIAS EMPOTRADAS



AISLAMIENTOS CAMARAS

PROCESOS PRODUCCION

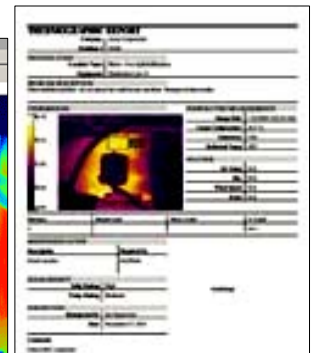
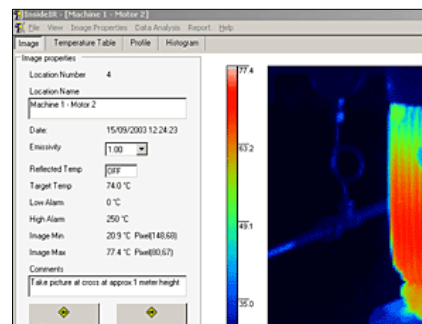

INCLUYE PROGRAMA PARA CONEXIÓN USB A ORDENADOR
GENERA INFORMES Y FOTOS TERMICAS A FOTOS JPG , ETC.

**SEGURIDAD.- INFORME DESPUES DE UNA INSTALACION
DETECTAR ANOMALIAS Y COMO PRUEBA DE CALIDAD**